FERMETURE MAGNET MAGNOTICA PRO

ARGENTA - ARLU

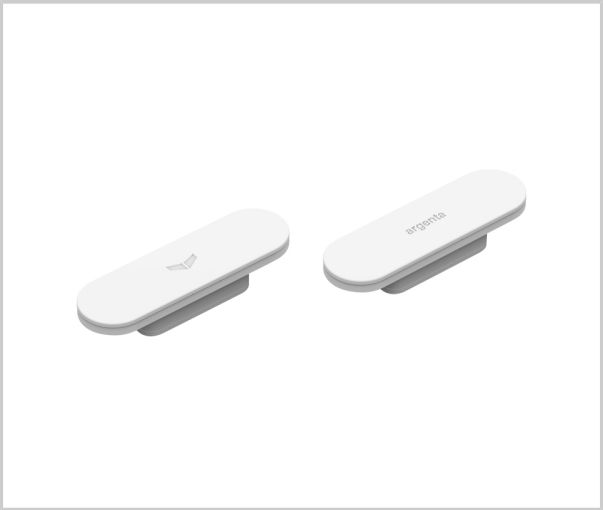

La fermeture magnétique MAGNOTICA PRO permet de maintenir les portes pivotantes intérieures en position fermée, sans nécessité de poignée ou de serrure.
L'absence d'éléments mobiles permet d'ouvrir et de fermer la porte de manière complètement silencieuse.
Idéale pour portes de dressing ou buanderie, elle peut être utilisée pour toute porte intérieure et cadre en bois. Elle s'intègre aussi parfaitement dans le concept d'huisseire aluminium Argenta INVISIDOOR DL.
Grâce à des caches, les vis ne sont pas visibles.

La MAGNOTICA PRO est idéale pour une utilisation combinée avec la charnière pivot PIVOTICA d'Argenta.
Elle est à utiliser de préférence verticalement (côté épaisseur du panneau de porte) ou horizontalament (côté supérieur du panneau de porte).

Référence	Finition	Unité de vente
310306303700	Blanc	L'unité
310306303900	Gris	L'unité
310306303800	Noir	L'unité