PÊNE DORMANT DEMI TOUR MULTIBAT

JPM

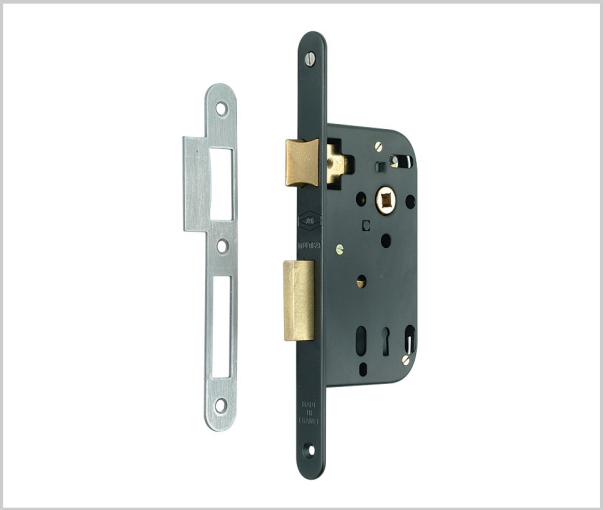

Recommandée pour les utilisations intensives, nécessitant un haut niveau de qualité : centres hospitaliers, collèges / lycées, immeubles de bureaux ...
Pour portes de communication intérieure : bureaux, placards, salle de stockage.

• Usages intensifs
• Qualité élevée : ressort renforcé « type hôpital » pour poignées lourdes
• Très haute endurance : certifiée à 500 000 cycles, NF Niveau 3 (selon modèles)
• Réversible sans démontage de la serrure
• Pour tous types de portes : bois, métal, aluminium
• NF : norme répondant aux exigences de qualité, sécurité et fiabilité

Référence		Unité de vente
310302205200		L'unité

CARACTÉRISTIQUES

- **Axe :** 50
- **Sens :** Droite