POIGNÉE BUTÉE SEDUCTION PM 5564

CROISEE DS

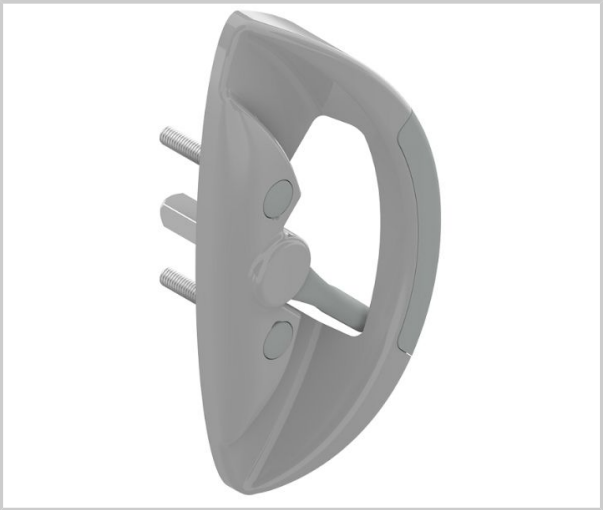

Hauteur 144.4 mm
Poignée intérieure
Manoeuvrante
Pour montage simple ou double*
Carré 7mm

*Montage double uniquement avec poignée fixe côté extérieure

Info RAL : La Finition « Gris Acier » = finition « aspect acier inox F9 »
Peut remplacer Helium.

Si montage double:
- Poignée fixe butée Séduction PM - prévoir KIT-6

ASPECT
B3 Mat = 25 à 35% de brillance
B7 Métalisé = 70 à 80% de brillance
B8 Brillant = 80 à 85% de brillance

Texturé = Sablé, Givré ou Fine structure

Référence	Teinte	Aspect	Unité de vente
320200552800	Gris 9006	Mat	L'unité
320200554200	Noir 9005	Mat	L'unité
320200586100	Gris 7016	Mat	L'unité
320200586200	Blanc 9016	Mat	L'unité
320200586300	Gris acier	Brillant	L'unité

CARACTÉRISTIQUES

- **Carre :** 25
- **Profil :** 30 à 40