POIGNÉE SI LINE

SIEGENIA

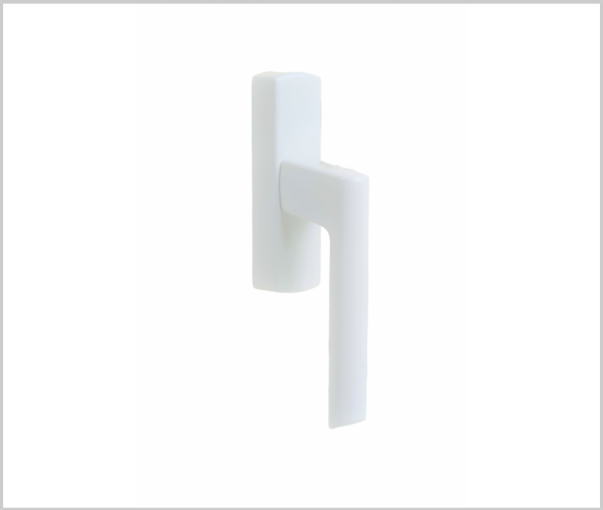

Poignée SI Line LM
Le modèle à cylindre est livré avec 1 clé
Cylindre à 2 sorties de clé :
- Verrouillage du châssis
- Verrouillage française, ouverture soufflet (TBT)

Référence	Teinte	Modele	N° de clé	Siegenia	Unité de vente
320101005800	Argent	Standard	-	MHSS0010-525	L'unité
320101006200	Argent	Clé	2W145	MHSA0010-525	L'unité
320101012900	Blanc 9010	Standard	-	253144	L'unité
320101013000	Blanc 9010	Clé	2W145	253076	L'unité
320101006000	Blanc 9016	Standard	-	253090	L'unité
320101006300	Blanc 9016	Clé	2W145	253021	L'unité
320101005900	Brun	Standard	-	253113	L'unité
320101006100	Noir	Standard	-	253106	L'unité
320101006400	Noir	Clé	2W145	253038	L'unité